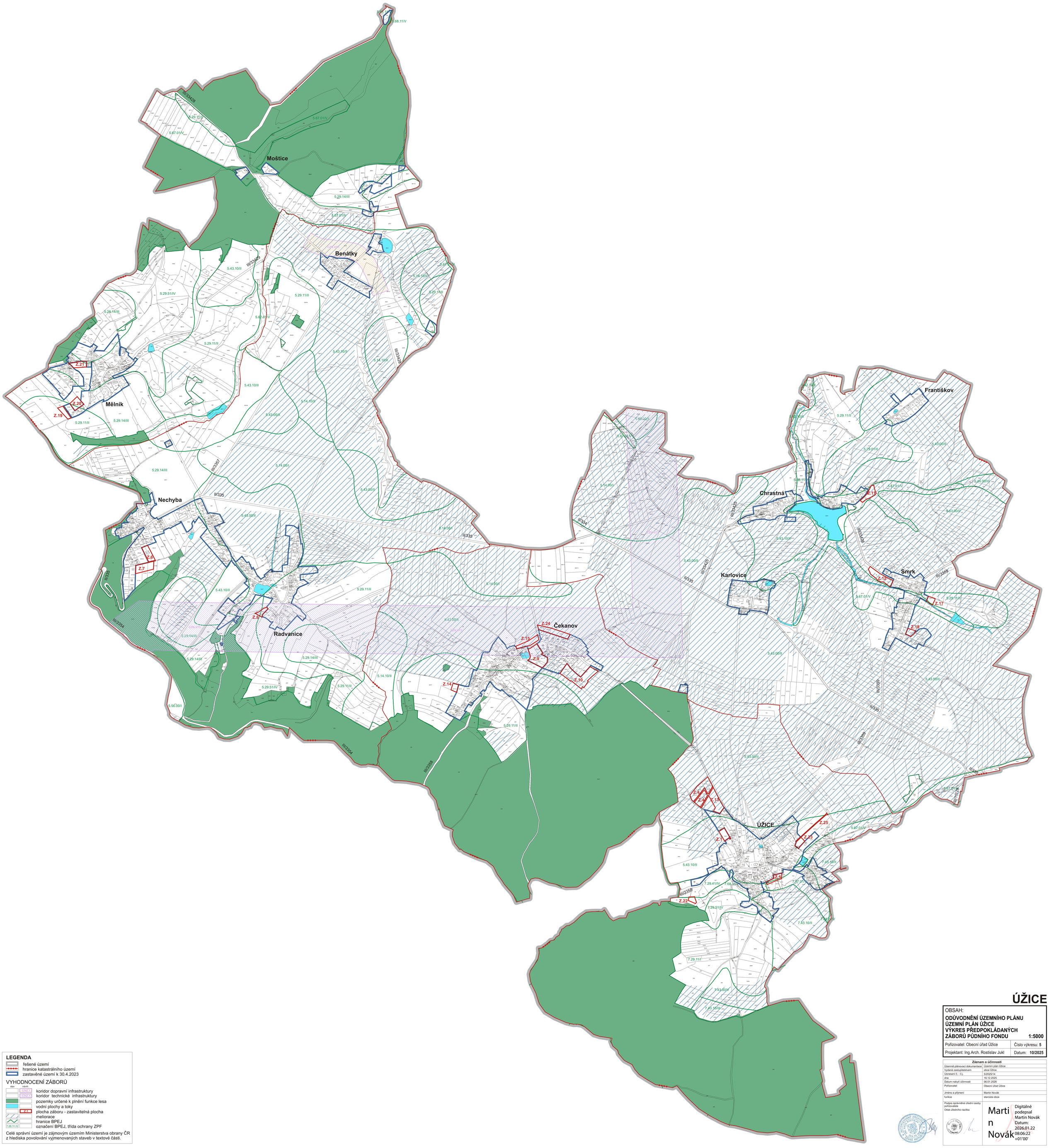


**LEGENDA**

- řešené území
- hranice katastrálního území
- zastavěné území k 30.4.2023

VYHODNOCENÍ ZÁBORŮ

| stav | návrh | |
|---|---|---|
| | DZ | koridor dopravní infrastruktury |
| | VZ | koridor technické infrastruktury |
| | | pozemky určené k plnění funkce lesa |
| | | vodní plochy a toky |
| | Z.1 | plocha záboru - zastavitelná plocha |
| | | meliorace |
| | | hranice BPEJ |
| 7.29.11/V | | označení BPEJ, třída ochrany ZPF |

Celé správní území je zájmovým územím Ministerstva obrany ČR z hlediska povolování vyjmenovaných staveb v textové části.

# ÚŽICE

OBSAH:

**ODŮVODNĚNÍ ÚZEMNÍHO PLÁNU**
**ÚZEMNÍ PLÁN ÚŽICE**
**VÝKRES PŘEDPOKLÁDANÝCH ZÁBORŮ PŮDNÍHO FONDU** **1:5000**

| | |
|---|---|
| Pořizovatel: Obecní úřad Úžice | Číslo výkresu: **5** |
| Projektant: Ing.Arch. Rostislav Jukl | Datum: **10/2025** |

**Záznam o účinnosti**

| | |
|---|---|
| Územně plánovací dokumentace | Územní plán Úžice |
| Vydaná zastupitelstvem | obce Úžice |
| Usnesení č. - č.j. | 5/2025/14 |
| dne | 16.12.2025 |
| Datum nabytí účinnosti | 06.01.2026 |
| Pořizovatel | Obecní úřad Úžice |
| Jméno a příjmení | Martin Novák |
| funkce | starosta obce |
| Podpis oprávněné úřední osoby pořizovatele<br>Otisk úředního razítka | Martin Novák<br>Digitálně podepsal Martin Novák<br>Datum: 2026.01.22 08:06:22 +01'00' |